



FAQ LVN-Hallenmeisterschaften U16

Düsseldorf 13.02.2022

Wie läuft das Einlassverfahren für die Halle?

Die Leichtathletikhalle ist nur noch über den Zugang am Rheinbad/Eingang Nord-Ost (Stockumer Höfe) erreichbar. Zum Parken bitte den Parkplatz P2 (Parkgebühr 5,00 €) nutzen (Beschilderungen folgen). Mit dem Hinweis, dass ihr Besucher der Leichtathletikveranstaltung seid, solltet ihr von den 5,00€ befreit sein. Bitte das proaktiv kommunizieren.

Aufgrund der Spiels von Fortuna Düsseldorf kommt ihr auf dem Weg zur Leichtathletikhalle an Ordnern des Fußballspiels vorbei. Hier bitten wir alle die veröffentlichte Bescheinigung ausgedruckt vorzuzeigen.

Die 2G+ Kontrolle findet unmittelbar zum Eingang in die Halle statt. Bitte haltet für den Einlass euren 2G+ Nachweis (Immunisierung plus offiziellen Testnachweis nicht älter als 24h) und ein Ausweisdokument (z.B. Personalausweis, Reisepass) bereit.

Der aktuelle Testnachweis wird von ALLEN (auch Geboosterten) kontrolliert.

Nach der Kontrolle erhaltet ihr ein Bändchen. Durch die Kontrollen kann es zu Wartezeiten am Eingang kommen. Bitte plant genügend Zeit für euren Einlass ein.

Der Ausgang ist ebenfalls ausgeschildert und erfolgt über die großen Doppeltüren.

Im Zeitraum von 15:10 - 15:45 Uhr ist der Zugang zum P2 und zur Rheinbahn nicht möglich, da der Sporthallenweg in diesem Zeitraum aufgrund der Auslassphase des Fußballspiels gesperrt wird. Wir bitten alle das bei der An- und Abreise zu beachten, damit es hier nicht zu Problemen kommt

Müssen „Geboosterte“ am Wochenende auch einen Test vorweisen?

Ja, am Wochenende müssen auch „Geboosterte“ einen Testnachweis (nicht älter als 24h) vorlegen, die Zugang zur Leichtathletikhalle haben wollen. Die CoronaSchVO mit Gültigkeit 13. Januar sieht einen Verzicht auf den Test für „Geboosterte“ vor, wir bleiben aber zum Schutz aller bei dieser Veranstaltung in Absprache mit dem Ausrichter bei dem geplanten Nachweisverfahren.



Sind ehrenamtliche Mitarbeiter*innen von der Nachweis- und Testpflicht ausgenommen?

Nein, jeder muss sowohl am Samstag als auch am Sonntag einen 2G+ Nachweis vorweisen.

Ist eine Registrierung der Trainer*innen und Betreuer*innen notwendig?

Ja, die Registrierung der Trainer*innen und Betreuer*innen ist zwingende Voraussetzung für den Einlass in die Halle. Nur, wer vorher registriert ist und auf der Liste steht, kann mit seinem 2G+-Nachweis Einlass in die Halle bekommen (Ausnahme 100 Zuschauende).

[Link zur Registrierung](#)

Die letzte Möglichkeit der Registrierung ist Donnerstag, 10. Februar bis 14:00 Uhr.

Die Liste der zulässigen Trainer*innen wird nach Rückmeldeschluss im Veranstaltungskalender veröffentlicht.

Sollte es hierzu noch Rückfragen geben, meldet euch bitte bei der LVN-Geschäftsstelle (Melanie Gosmann – melanie.gosman@lvn-sport.de)

Müssen 14 und 15-Jährige auch eine Immunisierung vorweisen?

Ja, auch 14 und 15-Jährige müssen neben einem gültigen negativen Testnachweis eine Immunisierung vorweisen. Die Immunisierung kann durch einen Schülerausweis ersetzt werden.

Sind Zuschauer in der Halle erlaubt?

Es sind maximal 100 Zuschauer/innen gleichzeitig zugelassen, um die maximale Auslastung nicht zu überschreiten. Es wird mit Zuschauerkarten gearbeitet, die beim Verlassen der Halle wieder abgegeben werden müssen, damit diese wieder verfügbar sind. Sind zu einem Zeitpunkt alle Zuschauerkarten gleichzeitig vergeben, ist kein Einlass möglich. Eine Vorabregistrierung ist hierfür nicht erforderlich.

Auch die Zuschauer haben den 2G+ Nachweis zu erbringen.

Kann ich einen Selbsttest anstatt eines offiziellen Schnelltests als Nachweis verwenden?

Nein, es wird nur ein Testnachweis aus einem offiziellen Testzentrum anerkannt.

Was ist, wenn ich meinen Nachweis vergessen habe?

Ohne einen 2G+- Nachweis kommst du nicht in die Halle. Umliegende Testzentren findest du hier:

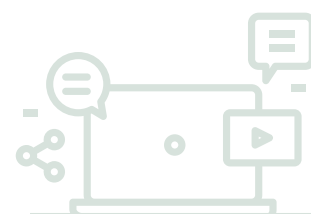

Flughafen Düsseldorf Drive-in P3	Terminal Ring	4a
Testzentrum Terminal C	Flughafenstraße	5
Sportpark-Lohausen	Neusser Weg	94
Corona Testzentrum Düsseldorf Messe	Stockumer Kirchstraße	61
Düsseldorf Golzheim-Drive-in	Josef-Gockeln-Straße	7
Testzentrum Lohausen	Niederrheinstraße	99
Teststelle Alte Flughafenstraße/Lohausen	Alte Flughafenstraße	19
First-Test Niederrheinstraße	Niederrheinstraße	76-88
Teststelle Aquazoo Düsseldorf	Kaiserswerther Straße	380

Gilt in der Halle Maskenpflicht?

Ja, in der gesamten Halle gilt Maskenpflicht. Wir empfehlen das Tragen einer FFP2-Maske. Von der Maskenpflicht sind alle Athlet*innen ausgenommen, die sich in unmittelbarer Vorbereitung auf ihren Wettkampf oder im Wettkampf befinden.

Wo kann ich parken?

Zum Parken bitte den Parkplatz P2 nutzen (Beschilderungen folgen).

Wichtig: Am Sonntag findet parallel zu unserer Veranstaltung ein Fußball-Bundesligaspiel mit 10.000 Zuschauenden statt. Ab 12:00 Uhr muss hier mit einem höheren Verkehrsaufkommen gerechnet werden.

Es fällt eine Parkgebühr von 5,00 € auf dem Parkplatz P2 an. Bitte proaktiv kommunizieren, dass man Besucher der Leichtathletikveranstaltung ist, damit keine Parkgebühren erhoben werden.

Wo kann ich meine Wettkampfunterlagen abholen?

Die Ausgabe der Wettkampfunterlagen erfolgt am Sonntag ab 09:00 Uhr und am am Stellplatz.

Der Stellplatz befindet sich unmittelbar nach dem Einlass zur Leichtathletikhalle auf der rechten Seite.

Gibt es in der Halle einen Imbissverkauf?

Nein, es wird kein Catering in der Halle angeboten.

Muss ich nach meinem Wettkampf sofort die Halle verlassen oder kann ich noch meinen Vereinskamerad*innen bei ihrem Wettkampf zuschauen?

Wir appellieren an alle, die Halle schnellstmöglich nach dem Wettkampfende zu verlassen. **Im Zeitraum von 15:10 - 15:45 Uhr ist der Zugang zum P2 und zur**



Rheinbahn nicht möglich, da der Sporthallenweg in diesem Zeitraum aufgrund der Auslassphase des Fußballspiels gesperrt wird. Wir bitten alle das bei der An- und Abreise zu beachten, damit es hier nicht zu Problemen kommt.

Finden Siegerehrungen statt?

Ja, Siegerehrungen finden für die Plätze 1-3 statt. Die Medaillen müssen eigenständig umgehängt werden. Urkunden für die Plätze 1-8 werden im Nachgang der Veranstaltung an die Vereine verschickt. Wir bitten alle 1-3. Platzierten sich nach Wettkampfbende in der Nähe des Siegerpodestes aufzuhalten und die Ansagen des Sprechers zu beachten.

Worauf müssen mein/e Betreuer/in und ich am Wettkampftag achten? (7 goldene Regeln für einen erfolgreichen Wettkampf)

- LV Vollständigkeit und Richtigkeit der Startunterlagen prüfen. Es sollte für jeden Athleten eine Startnummer sowie für jede Disziplin jeweils eine Stellplatzkarte vorhanden sein (bei Fehlern bitte sofort bei der Startunterlagen-Ausgabe melden).
- LV Die Startnummer muss auf der vorderen Seite (Stabhoch- und Hochsprung beliebig) des Trikots sicher befestigt werden. Die Startnummer darf nicht verändert oder verkleinert werden.
- LV Stellplatzkarten am besten sofort, spätestens aber 1 Stunde vor Wettkampfbeginn am ausgewiesenen Stellplatz abgeben. Bei Abgabe der Stellplatzkarte wird eine Quittung ausgegeben!
- LV Die Abgabe der Stellplatzkarte verpflichtet grundsätzlich zur Teilnahme an der gemeldeten Disziplin. Sollte dennoch die Teilnahme an einer Disziplin nicht möglich sein, bitte frühzeitig am Stellplatz Bescheid geben; ansonsten vor Wettkampfbeginn an der Wettkampfanlage bzw. am Start abmelden.
- LV Sollte ein Athlet auf sein in einem Vorlauf erreichtes Teilnahmerecht für die nächste Runde verzichten wollen, muss ein Verzicht für die Teilnahme an der weiteren Runde umgehend im Ziel, spätestens aber 10 Minuten nach Aushang der Ergebnisse im Wettkampfbüro erklärt werden. Die Verzichtregel gilt auch für die technischen Disziplinen. Hier ist an der Wettkampfanlage, spätestens nach Beendigung des Vorkampfes, der Verzicht zu erklären.
- LV Anweisungen und Hinweise des Stadionsprechers oder der Kampfrichter müssen dringend beachtet werden.
- LV Unser Sport steht im Zeichen des Fairplay. Wir Leichtathleten wollen respektvoll miteinander umgehen.

